

IPOTESI LOTTIZZAZIONE - Scala 1:500

LEGENDA:

- Confini catastali area PEC in progetto
- Area Comunale
- Edifici esistenti
- Accesso carraio
- Area non edificabile

- L. D 531,65 mq
- L. E 318,85 mq
- L. F 320,9 mq
- L. G 460,9 mq
- L. H 300,10 mq
- L. I 501,45 mq



MASTERPLAN - Scala 1:200

Planimetria del PEC ridotta alla scala della Tav. P2 2000 I.1
Scala 1:1.000

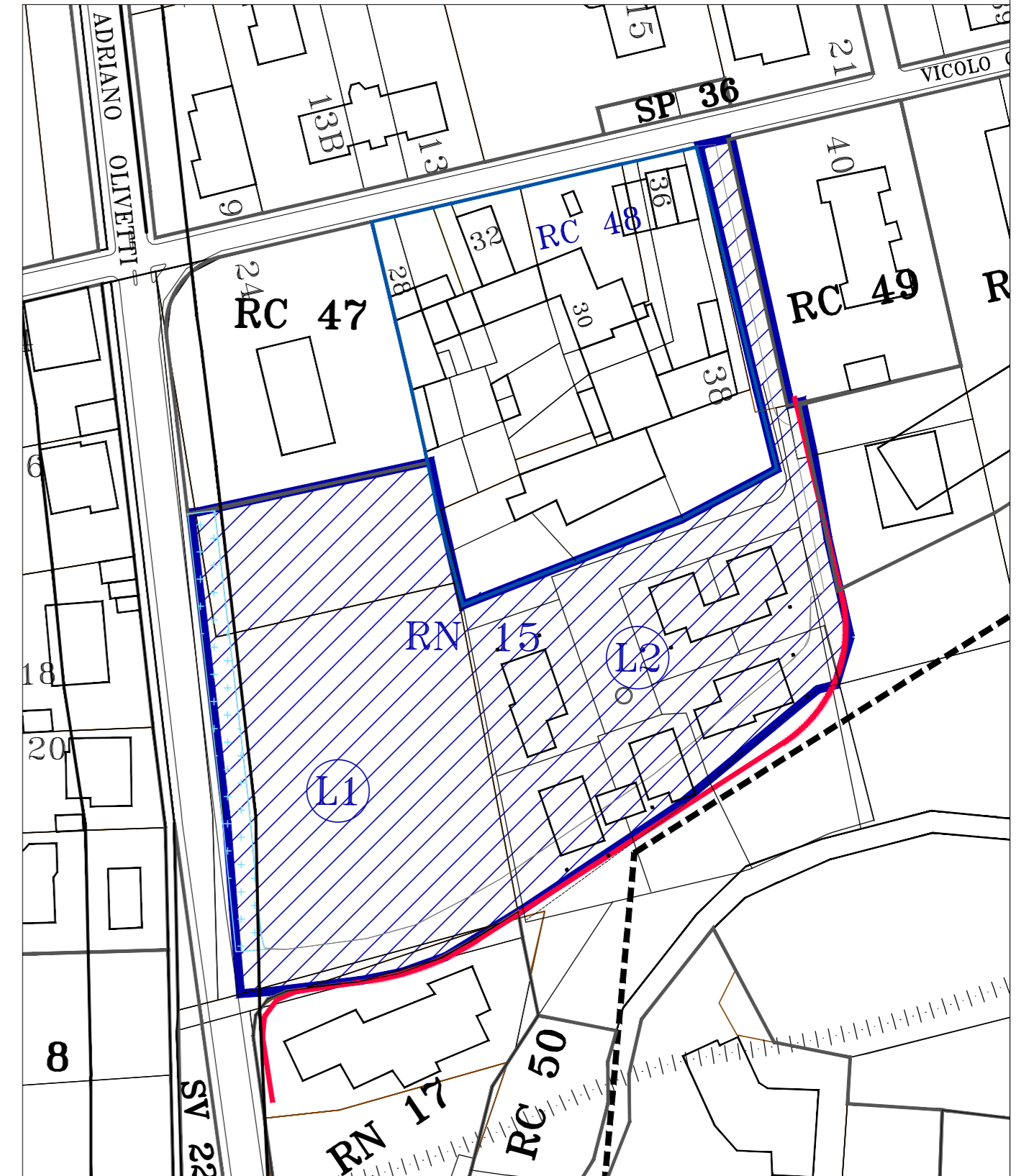

COMUNE DI MONTALTO DORA

PIANO ESECUTIVO CONVENZIONATO PER INTERVENTO EDILIZIO RESIDENZIALE IN AREA OMOGENEA RN 15 DEL P.R.G.C. VIGENTE

Proponente
EDRA s.r.l.
Via Burolo n. 1
Cascinette d'Ivrea (TO)

Progettisti
Studio Tecnico Associato S.AR.IN.
Corso Marconi n. 24
Montalto Dora (TO)

Proprietà
EDRA s.r.l.
Via Burolo n. 1
Cascinette d'Ivrea (TO)

Luogo d'intervento
Vicolo Quaro - Montalto Dora (TO)
Area normativa RN 15 del P.R.G.C.
Foglio 21 Mappali 907, 911, 819 del Catasto Terreni

Elaborato
TAV. 3 - Planimetria dei lotti e riduzione alla scala del PRG

Scala: Varie Data - Agg. Febbraio 2026

Il Proponente
MARTINO Claudio
Legale Rappresentante EDRA s.r.l.

Martino Claudio

Arch. REDOLFI Alberto
Arch. CHIEA Luisa
con
Arch. CRESTO Matteo

